Comment ajouter simplement des photos sur la galerie phot-oeil.net ?

Guide utile pour l'ajout des photos pour les concours

NOTE PREALABLE IMPORTANTE

Note importante : Il est possible que vous ayez des problèmes de connexion si vous utiliser un pare-feu (firewall). si c'est le cas, paramétrez votre pare-feu pour autoriser ploader à se connecter à l'extérieur ou désactiver le pare-feu.

Si vous avez encore des problèmes de connexion, vérifier si votre antivirus ne bloque pas également ploader. Si c'est le cas, désactivez le pour ajouter des photos.

Vous pourrez réactiver votre pare-feu (et votre antivirus) après avoir ajouté des photos

Introduction

Ce guide montre comment ajouter simplement des photos sur la galerie photo du club CASA phot-oeil.net.

Ce guide présente l'ajout de photo essentiellement pour les concours mais vous pouvez faire de même avec les autres catégories présentes

Le logiciel pLoader est utilisé pour préparer vos photos et les transférer dans la galerie.

Pour le téléchargement, l'installation et les fonctionnalités de ploader, consulter l'autre guide Vous allez voir comment télécharger et installer ce logiciel sur votre poste de travail.

Note importante : Veuillez à positionner les photos dans les bons répertoires de la galerie lors de leur ajout. Vous n'avez en effet pas la possibilité de les supprimer (sauf contact administrateur) par la suite.

Connecter pLoader à la galerie photo du club

pLoader se connecte directement à la galerie pour transférer les photos. Des paramètres de connection sont nécessaires.

Renseignez les paramètres de connection comme indiqué dans la photo ci-dessous :

- adresse du site piwigo : **http://piwigo.phot-oeil.net**
- Identifiant administrateur : **votre login de connexion** (prénom.nom sans accents ni majuscules)
- votre mot de passe.

Si vous avez perdus vos identifiants/mots de passe, contacter l'administrateur.

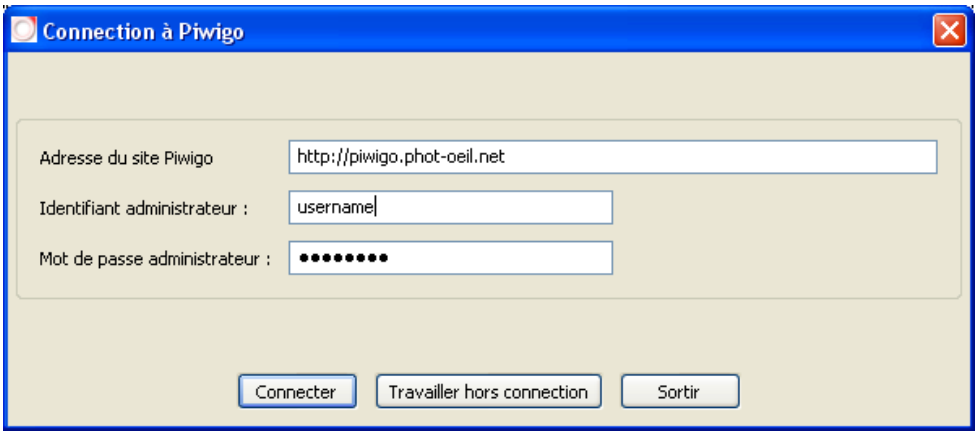

Cliquez sur le bouton "Connecter"

Modifier les paramètres par défaut (optionnel si vous l'avez déjà fait)

Cette partie est optionnelle si vous avez déjà transféré des photos (notamment dans le cadre des concours)

Il s'agit d'indiquer à ploader les paramètre par défaut pour :

- l'auteur de la photo
- le transfert la photo en haute définition

Cliquez sur le bouton de la barre d'outils pour afficher la boite de dialogue "Préférences" :

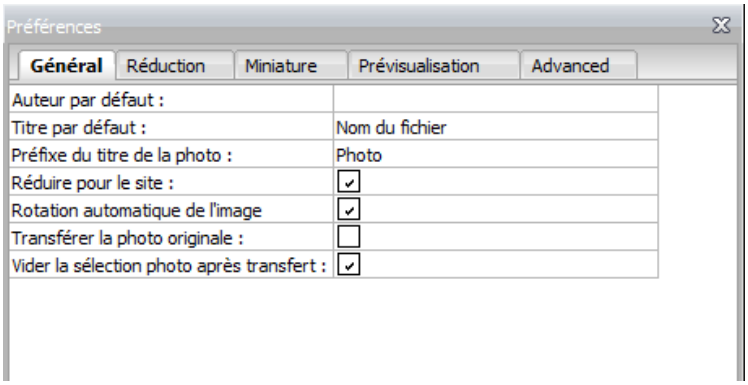

Sur l'onglet "Général", renseignez l'auteur par défaut (sous la forme **prenom.nom** comme l'identifiant de connexion que vous avez) et cocher sur "Transférer la photo originale" (si vous souhaitez que la photo haute définition soit transférée **Attention : A n'utiliser que dans certains cas pour éviter de saturer l'espace disponible sur le serveur**

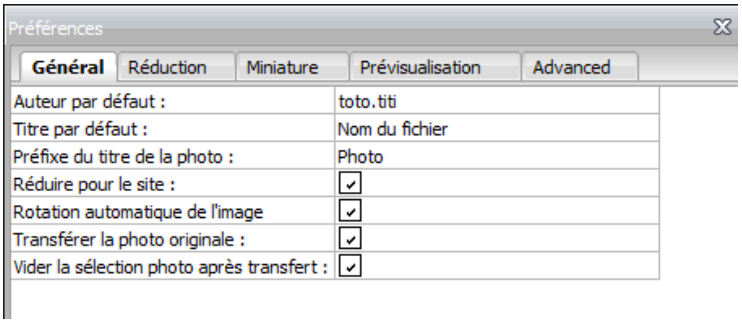

Ne modifier pas les autres paramètres dans les autres onglets

Ajouter des photos à la sélection

Vous allez maintenant préparer les photos qui vont être transférées dans un album présent (un des albums concours en cours par exemple).

Cliquez sur le bouton de la barre d'outils pour afficher la boite de dialogue "Choisir les photos à transférer" :

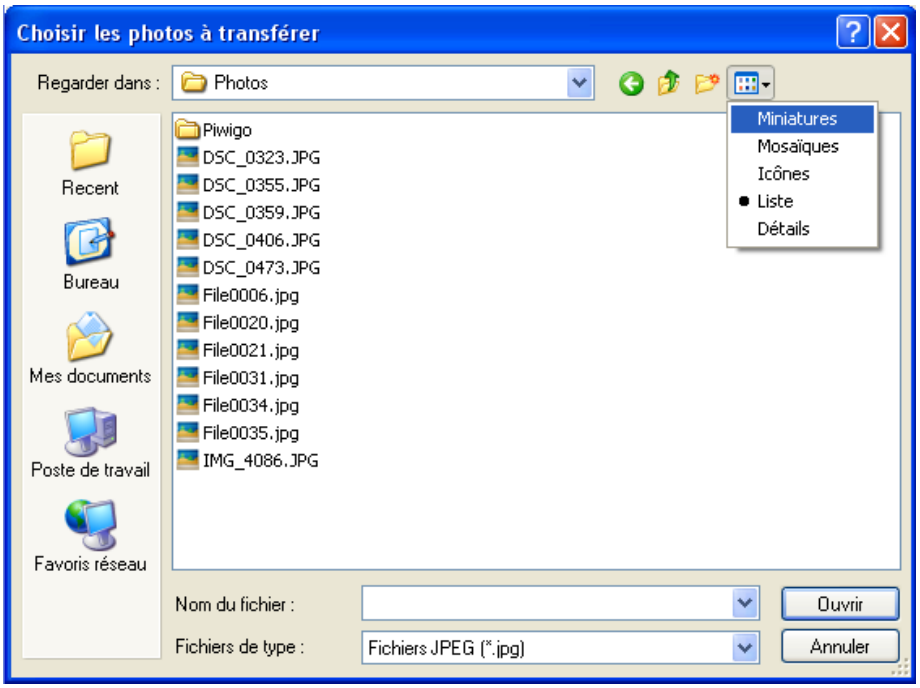

Changez le mode d'affichage en liste pour un affichage avec des miniatures.

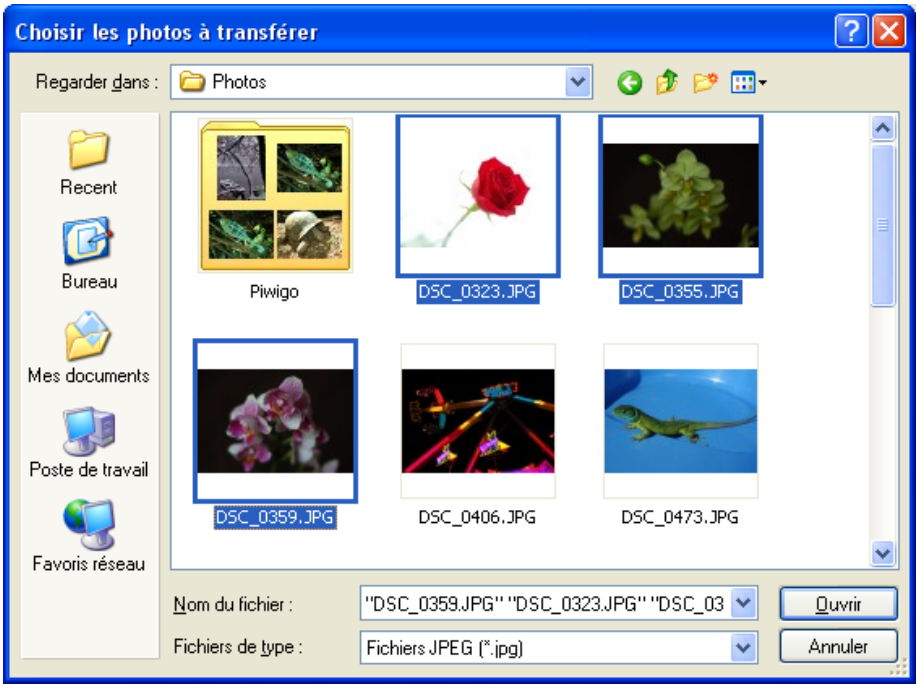

Choisissez les photos à ajouter à la sélection. Validez en cliquant sur le bouton "Ouvrir".

pLoader crée une miniature et un aperçu pour chaque photo sélectionnée. Cette boite de dialogue s'affiche quand pLoader a fini d'ajouter les photos à la sélection.

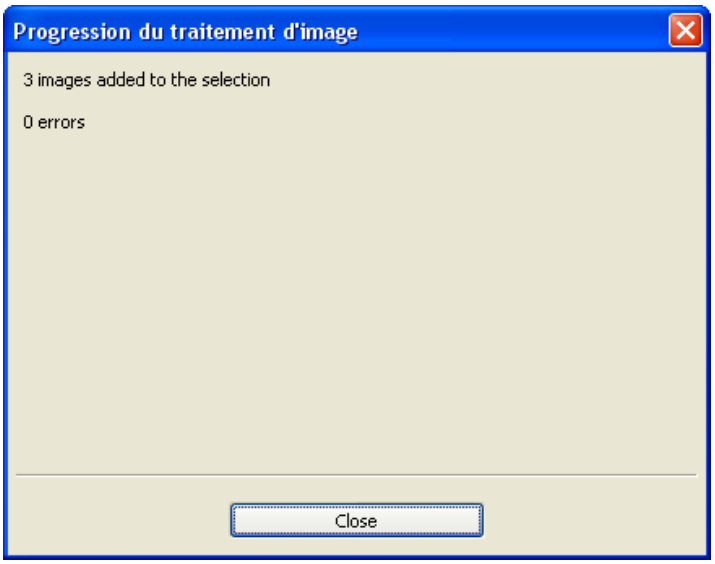

Cliquez sur le bouton "Close".

Modifier les informations des photos avant le transfert

Vous pouvez, avant le transfert, modifier pour chacune des photos les paramètres. Voici les principaux :

le plus important pour les concours est l'auteur de la photo (sous la forme prenom.nom comme votre identifiant de connexion)

- le nom de la photo
- l'auteur de la photo
- le paramétrage pour transférer la photo en haute définition
- éventuellement les données exifs et les tags

Le nom de la photo :

pLoader utilise le nom de fichier d'une photo comme titre. Vous pouvez modifier ce titre par défaut pour le personnaliser.

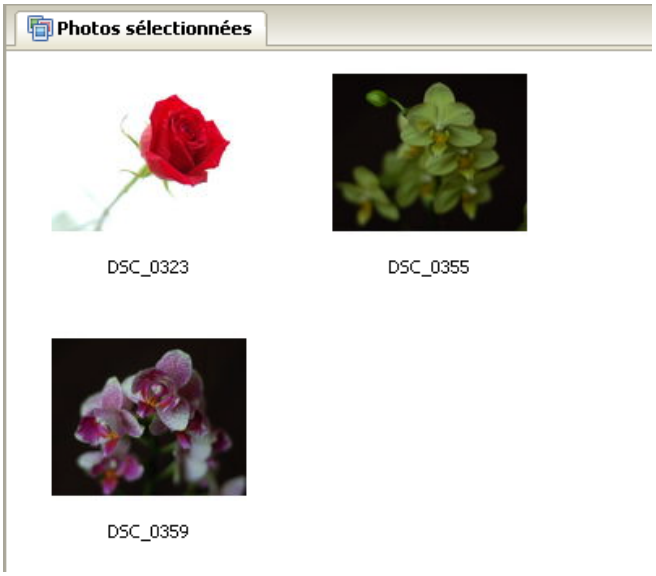

Cliquez sur la photo pour la sélectionner.

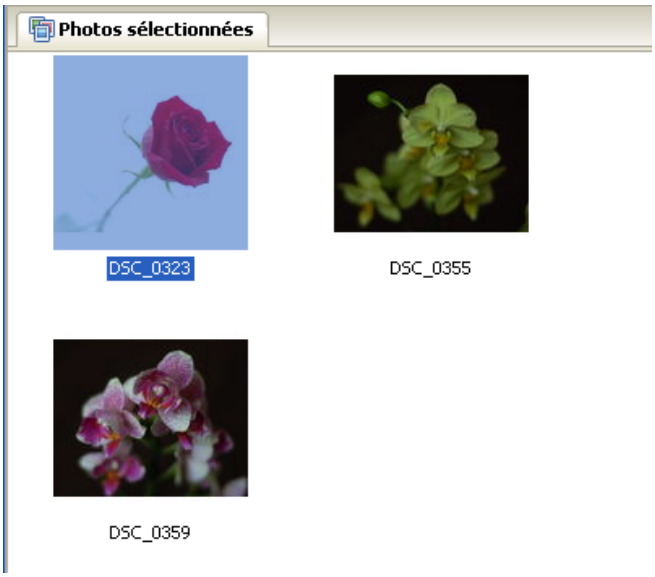

Cliquez sur le titre par défaut de la photo. Ce titre devient modifiable.

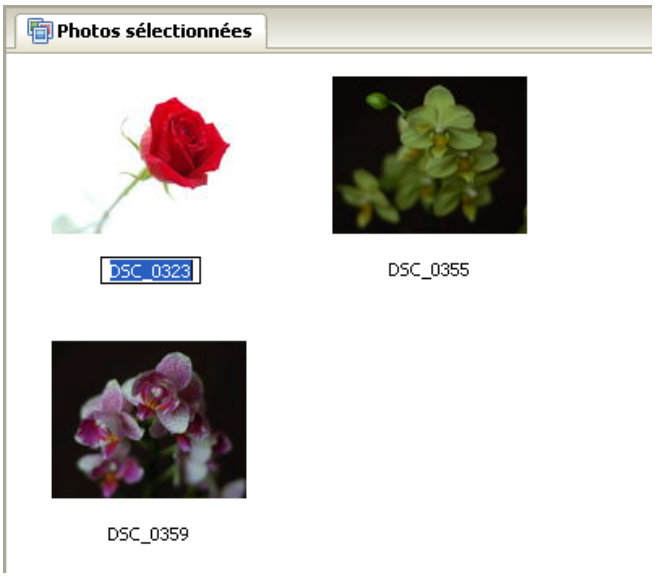

Saisissez directement le nouveau titre à la place du titre par défaut en surbrillance. Validez avec la touche "Entrée".

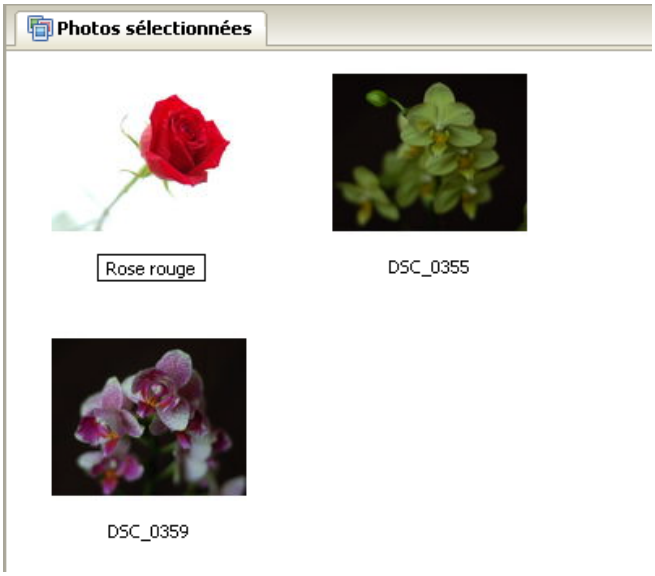

L'auteur de la photo, les tags et les exifs :

pLoader utilise l'auteur par défaut comme auteur de la photo, vous pouvez le modifier.

Cliquez sur la photo pour la sélectionner. Puis faites un "clic droit" pour modifier les propriétés.

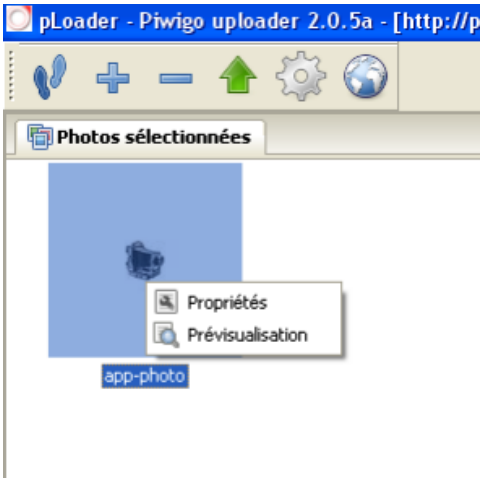

Une nouvelle fenêtre apparait avec les données modifiables de la photo.

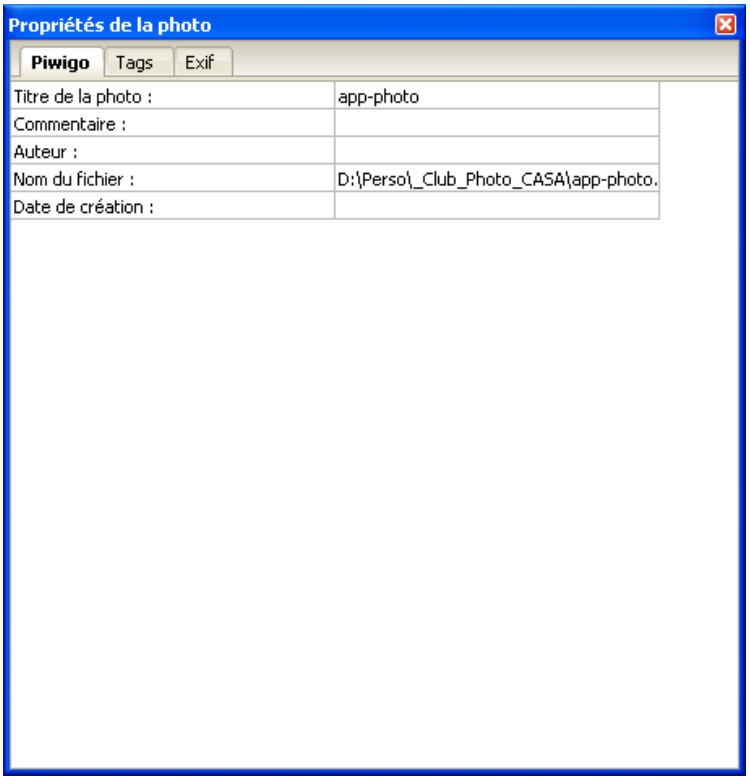

Dans l'onglet "Piwigo" modifier notamment l'auteur de la photo (**pour les concours indiquer votre login de connexion : prenom.nom**).

Dans l'onglet "Tags" ajouter/modifier les tags associés à la photo sélectionnée.

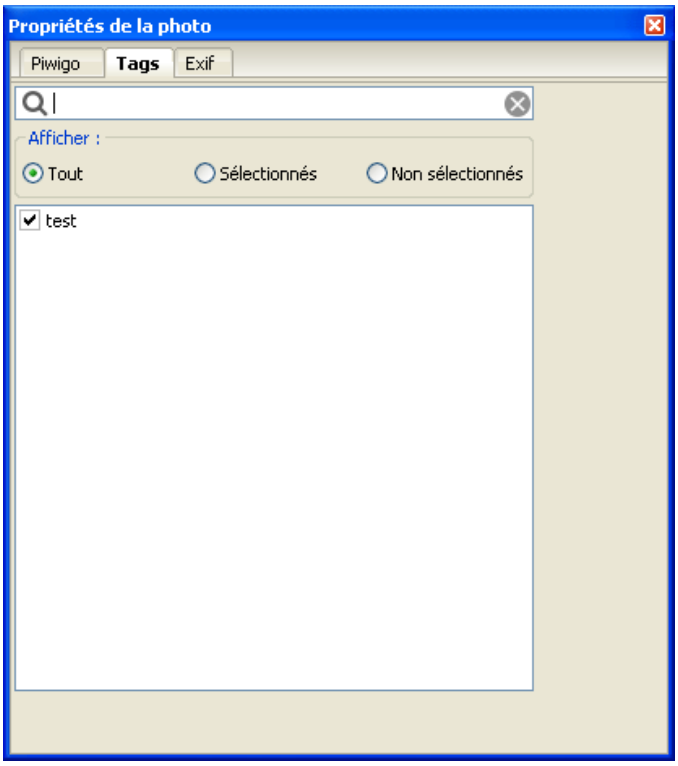

Dans l'onglet "Exifs" modifier les données exifs de la photo sélectionnée.

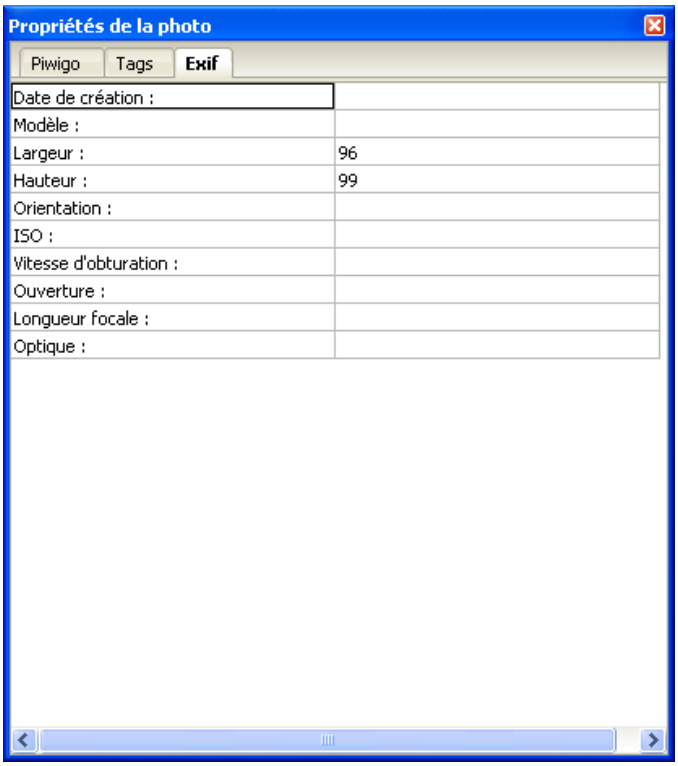

Faites de même pour toutes les photos de la sélection.

Transférer la sélection dans un album

Vos photos sont maintenant prêtes pour le transfert vers la galerie du club photo (phot-oeil.net).

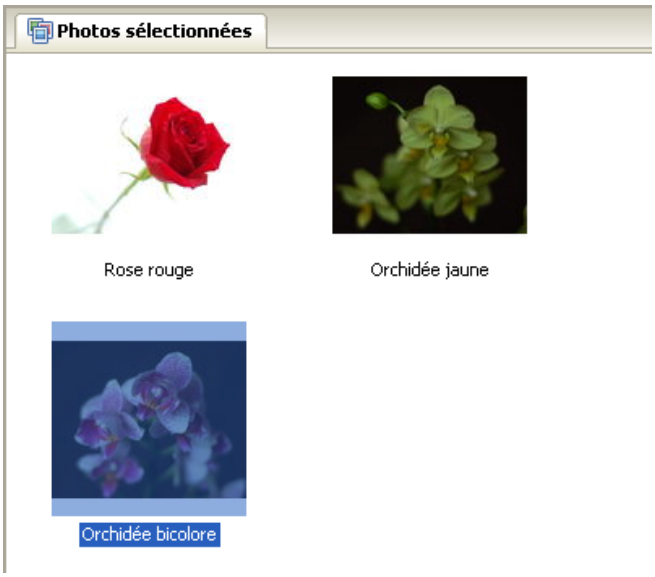

Dans la fenêtre "Piwigo albums" cliquer sur l'album de destination afin de le sélectionner (le concours en cours par exemple)

Sélectionner les photos à transférer :

- Toutes les photos : Cliquez dans une zone vide de la fenêtre "Photos sélectionnées" afin d'annuler la sélection courante : aucune photo n'est sélectionnée. Ploader considère alors que toutes les photos sont à transférer.
- Sinon sélectionner la photo à ajouter (ou les photos en maintenant le bouton CTRL enfoncé lors de la sélection avec la souris)

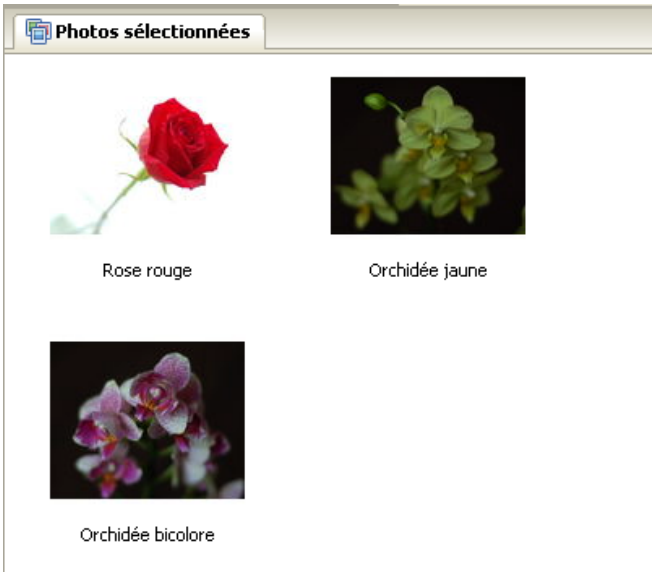

Dans l'illustration ci-dessus, aucune photo n'étant explicitement sélectionnée, toutes les photos seront transférées.

Cliquez sur le bouton de la barre d'outils pour commencer le transfert.

La boite de dialogue "Progression du transfert d'images" vous indique la progression du transfert :

Vos photos sont transférées dans l'album quand la boite de dialogue suivante s'affiche :

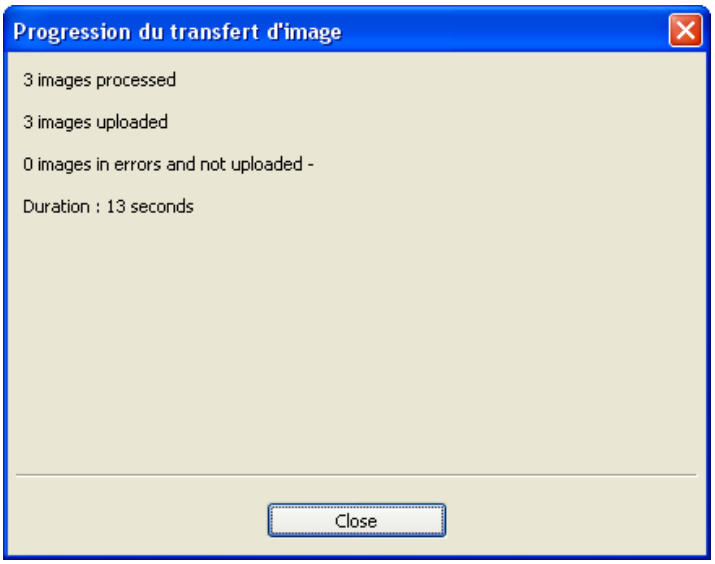

Cliquez sur le bouton "Close".

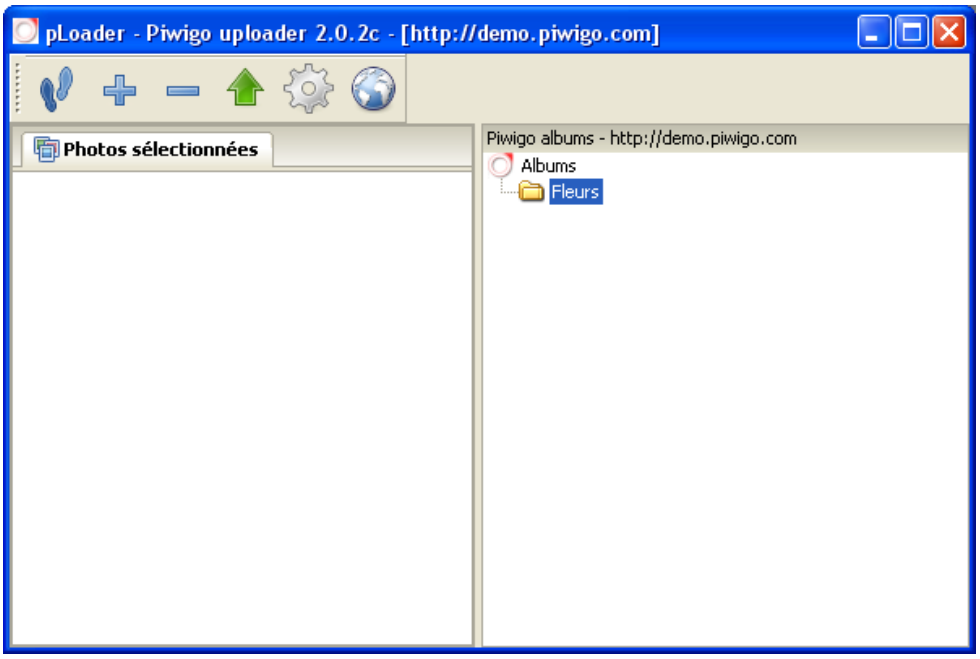

Les photos transférées sont enlevées de la sélection.

Vous pouvez consulter vos photos sur la galerie piwigo.phot-oeil.net.

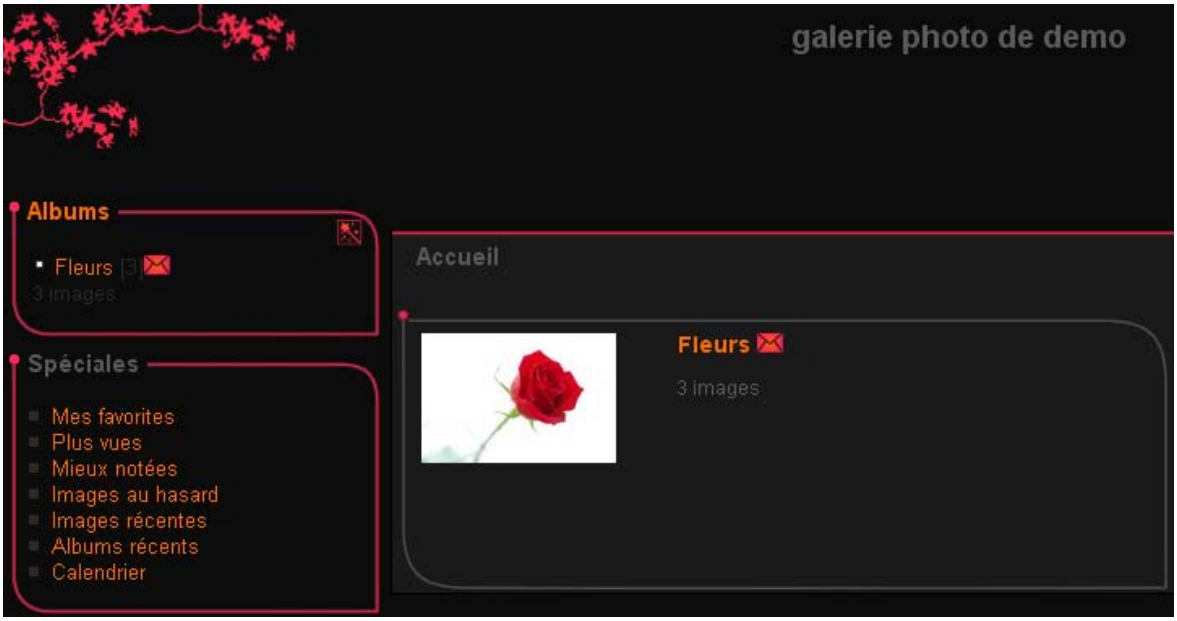

Il ne reste plus qu'à aller consulter la galerie sur piwigo.phot-oeil.net